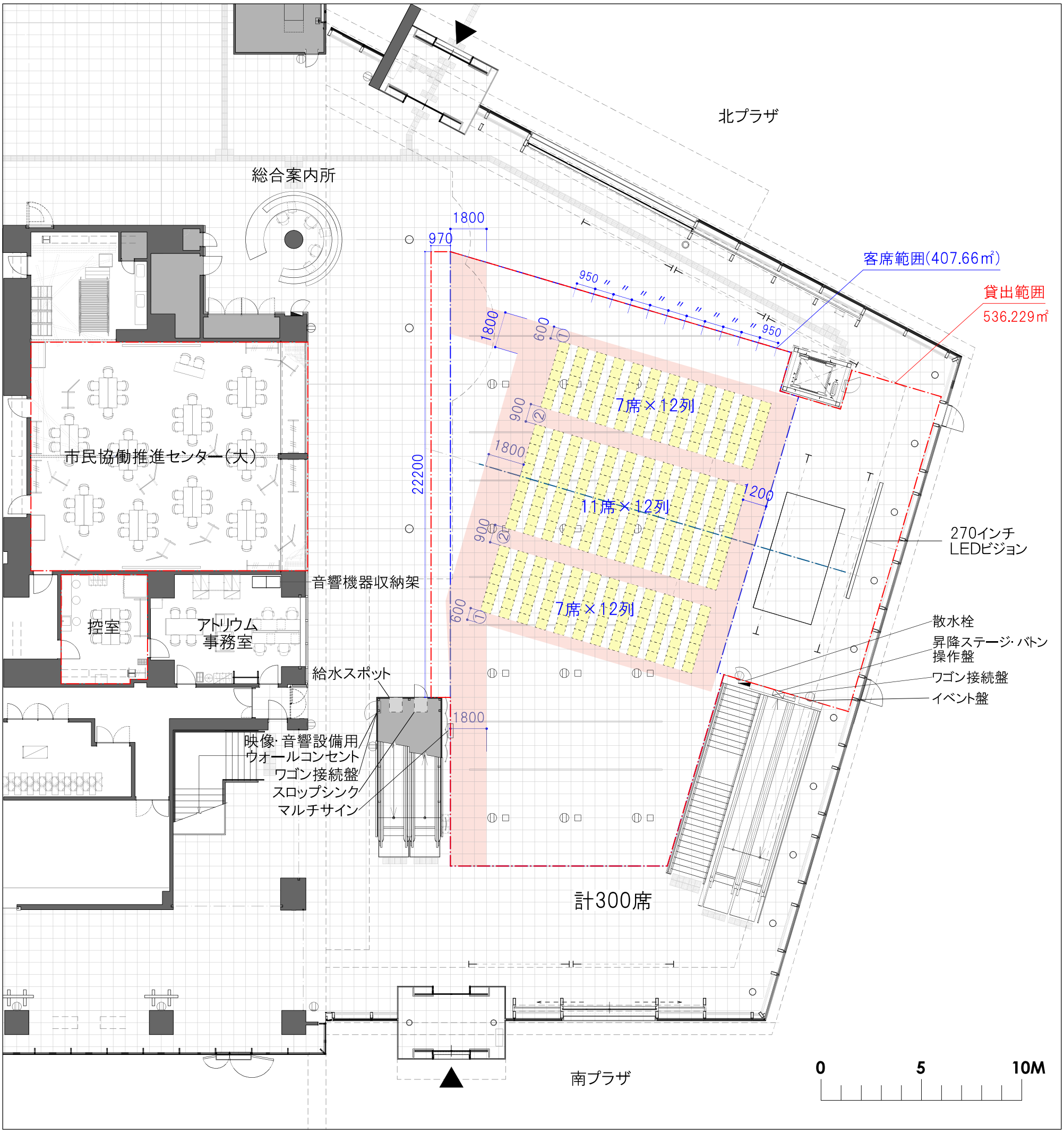

コンセント類凡例

	ウォールコンセント:125V　15A×2口
	フロアコンセント:125V　15A×2口
WC1	映像･音響設備用ウォールコンセント :15A×2口、30A×1口

昇降バトン・昇降ステージ仕様

No.	名称	動作	寸法		ストローク	速度	許容積載質量(kg)	
			長さ(mm)	径(φmm)	(mm)	(m/min)	固定積載質量	積載質量
1	照明バトン 1	昇降	9,300	48.6	19,000	10		375
2 3	照明バトン 2, 3	昇降	9,300	48.6	18,500	10	375	
4 5 6 7 8	美術バトン 1,2,3,4,5	固定 H:12,500	5,000	48.6	-	-		75
9	昇降ステージ	昇降 高さ調整可※	W:6,000 D:3,000	-	1,000	0.7	運転時(50kg/㎡) 900 停止時(360kg/㎡)6,500	

※調整可能ステージ高さ:FL±0 / +300 / +600 / +900

横浜市新市庁舎低層部	アトリウム　1階平面図	催事名称／ **常設ステージのみ パブリックビューイング・式典・セレモニー用 レイアウト**	DATE　／　／
	S = 1/200(A3)		図面No.